Taxa poştală plătită în numerar conform aprobării dir. generale p. t. t. nr. 24.464/939

2 LEI

UNIVERSUL

8 PAGINI

354-1939

Redacţia şi Administraţia: Palatul „UNIVERSUL", str. Brezoianu 23—25. Telefon: Centrala: 3.30.10; Redacţia 4.21.81. Redactor responsabil EUGEN DUMITRESCU

Proprietar: „Universul", S. A.
Adm.-delegat: STELIAN POPESCU
Inscris sub No. 167, Trib. Ilfov

Nr. 354. — Anul II BUCUREŞTI.-Duminică 24 Decembrie 1939

ABONAMENTE: Pentru grupări sportive 1000 lei anual

an LEI 500
luni LEI 270
luni LEI 150

Koranyi la Crişana, Berkessy la C.A.O.!...

...Iată achiziţiile „senzaţionale" pe care le anunţă Oradea pentru la primăvară

Cele două echipe orădene vor să promoveze cu orice preţ în Divizia A

ORADEA, 22. — Se pare că marea criză a footballului orădean se apropie de capăt. Şi după toate probabilităţile, oraşul acesta, care are 100.000 de locuitori şi se bucura de un mare renume peste hotare, va reintra pe primul plan al footballului românesc.

Intr'adevăr, dacă din cele trei echipe orădene, care joacă în divizia naţională B, au toate şansele să promeveze în prima ligă naţională.

KORANYI I MIJLOCAŞ CENTRU LA CRIŞANA

Incontestabil, comportarea Crişanei în actualul campionat este deadreptul sensaţională Are şase puncte avantaj asupra celui de al doilea clasat şi a terminat turul fără să piardă vreun punct.

După toate socotelile ea nu mai poate scăpa titlul seriei, cu atât mai mult cu cât în viitorul sezon va juca dela început cu echipa întărită.

Performanţa Crişanei este cu atât mai onorabilă cu cât a fost realizată cu jucători crescuţi în cadrele clubului.

Echipa merită toată încrederea conducătorilor dar pentru a preîntâmpina orice surpriză, d. dr. Eugen Cionţa, preşedintele clubului a luat hotărîrea de a angaja pe Korany I.

Tratativele sunt înaintate şi dacă ele vor putea fi încheiate cu un acord, internaţionalul maghiar va juca în postul de mijlocaş centru.

KRÜGER, ANTRENORUL CARE A FACUT ECHIPA DE AUR, A REVENIT LA C.A.O.

Până acum nu se poate spune decât bine şi de comportarea C. A. O. în seria municipală.

Proecte de viitor: atleticii orădeni vor să ocupe locul al doilea, după Tricolor C.F.P.V.

„Tinerii, în cari aveam cele mai mari speranţe, spunea un conducător orădean, n'au corespuns aşteptărilor noastre din niciun punct de vedere, iar despărţirea de Spielmann şi Juhasz ne-a costat foarte mult.

Nu i-am putut înlocui şi am ajuns la concluzia că alături de tineri trebue să avem în echipă şi câţiva jucători bătrâni.

Ştiţi că după demisia lui Ronay l-am angajat pe Bartha, dar în primăvară vom avea un antrenor excepţional.

Krüger, care este făuritorul echipei de glorie va fi iar la noi şi aşteptăm dela el cele mai frumoase rezultate".

BERKESSY ŞI ALTE ACHIZIŢII

Ca şi cealaltă echipă orădeană, C. A. O. se gândeşte serios să-şi întărească echipa în retur.

Săptămâna trecută a fost la Oradea Berkessy şi a luat contact cu conducătorii grupării.

Berkessy s'a declarat de acord să revină la Oradea şi să-şi reia locul în echipă. Numai că el nu are situaţia militară clarificată.

C. A. O. a legitimat deasemenea pe Sikola, un fundaş talentat şi va juca deasemenea şi Szeremy dela F. C. Carpaţi.

Alături de ei vor reintra vechii jucători Sarkady şi Kraus.

Astfel că echipa, care va juca în primăvară este următoarea: Berbeky, Sikola, Sarkady; Krausz, Berkessy, Renge; Halati, Popp, Szerémy, Iakabowitz, Feisthammel.

Pot fi consideraţi ca prime rezerve: Ujvary, Müller, Szilagy,

(Continuare în pag. 3-a)

SCHAFFER
viitorul antrenor al F. C. Rapidului

În numărul de Crăciun:

O nuvelă senzaţională

Reportaje inedite

Informaţii

Humor

şi

Un interview cu cel mai mare jucător sud-american despre footballul românesc

B. Adania poate contesta cu şanse de câştig matchul cu Cionoiu!...

...Pentruca ringul pe care s'a disputat campionatul României nu avea dimensiunile reglementare

Reuniunea mixtă desfăşurată Joi seara în sala „Select-Izbânda" ne dă — spre regretul nostru — nou prilej de critică. Nu am precupeţit elogiile noastre la adresa grupărei „Mielu Doculescu" a cărui iniţiativă de redresare a pugilismului în general nu trebue trecută cu vederea. Dar, sprijinul acordat de noi nu implică şi trecerea cu buretele peste chestiunile cari nu au permis reuniunei de Joi să se soldeze cu un succes pus la adăpost de orice critică.

Formaţiunea de sub conducerea fostului campion naţional a comis Joi seara greşeli peste cari nu se poate trece. Nu vom insista asupra faptului că ordinea în sală a lăsat de dorit, ci ne vom opri asupra unei chestiuni pe care regulamentul o îngrădeşte destul de precis, neadmiţând derobări.

Este vorba de dimensiunile ringului pe care s'a disputat campionatul României la categoria semimijlocie. Regulamentul recent elaborat de Federaţia Română de Box precizează dimensiunea laturei incintei în care urmează să se dispute un match de box şi, deşi în matchuri neoficiale abaterile se toierează, într'o dispută de campionat ringul trebue să fie conform regulamentelor după cum un boxeur trebue să respecte, în decursul luptei, regulamentul pe care, devreme ce s'a urcat între corzi, trebue să-l cunoască.

Spre a se uşura misiunea promotorilor, regulamentul referitor

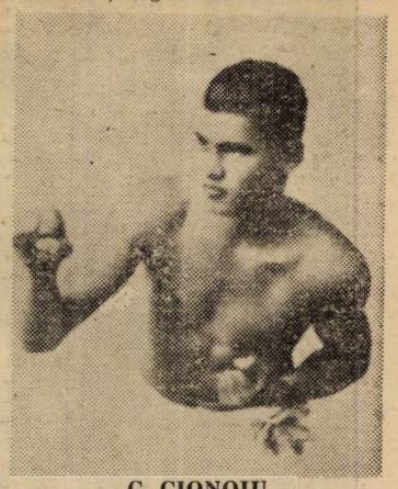

C. CIONOIU

la dimensiunile ringului a fost astfel alcătuit încât el să poată corespunde atât cererilor unor matchuri amatoare cât şi întâlnirilor profesioniste. Există o dimensiune intermediară care deserveşte ambele feluri de boxeuri.

Deci, din acest punct de vedere regulamentul este cum nu se poate mai omenos şi cată a servi interesele organizatorilor. Din păcate însă, promotorii noştri, cei puţini unii dintre ei, nu dau cuvenita atenţie acestei chestiuni şi astfel s'a făcut că Joi seara CIONOIU ŞI-A APARAT TITLUL DE CAMPION NAŢIONAL PE UN RING ALE CAREI DIMENSIUNI NU CORESPUNDEAU NICI CERERILOR UNUI MATCH OFICIAL AMATOR. Lupta pentru titlu s'a dat într'un „ţarc" cu latura de 3 m. 70, ceeace nu este admisibil.

Din această cauză matchul este contestabil şi dacă Adania vrea să profite de împrejurări, Federaţia nu-i poate respinge eventuala cerere de anulare a disputei. Desigur că învinsul lui Cionoiu nu are prea mult de câştigat în urma unei contestaţii dar se poate alege cu reconfirmarea lui drept pretendent la titlul pe care l-a disputat în condiţiuni nereglementare.

Vor spune poate, unii dintre cei cari nu au căutat să aprofundeze rolul pe care îl joacă dimensiunile

(Continuare în pag. 7-a)

Până şi arbitrului îi pare rău că s'a marcat goal